Rencontre Education à l'agriculture et à l'alimentation en Ile-de-France

Jeudi 14 novembre 2013

Bergerie nationale – Rambouillet

MARNEetGONDOIRE
communauté d'agglomération

îledeFrance

l'Europe s'engage en Ile-de-France avec le FEADER

Fonds Européen Agricole pour le Développement Rural : l'Europe investit dans les zones rurales

MARNEetGONDOIRE
communauté d'agglomération

Le territoire de Marne et Gondoire

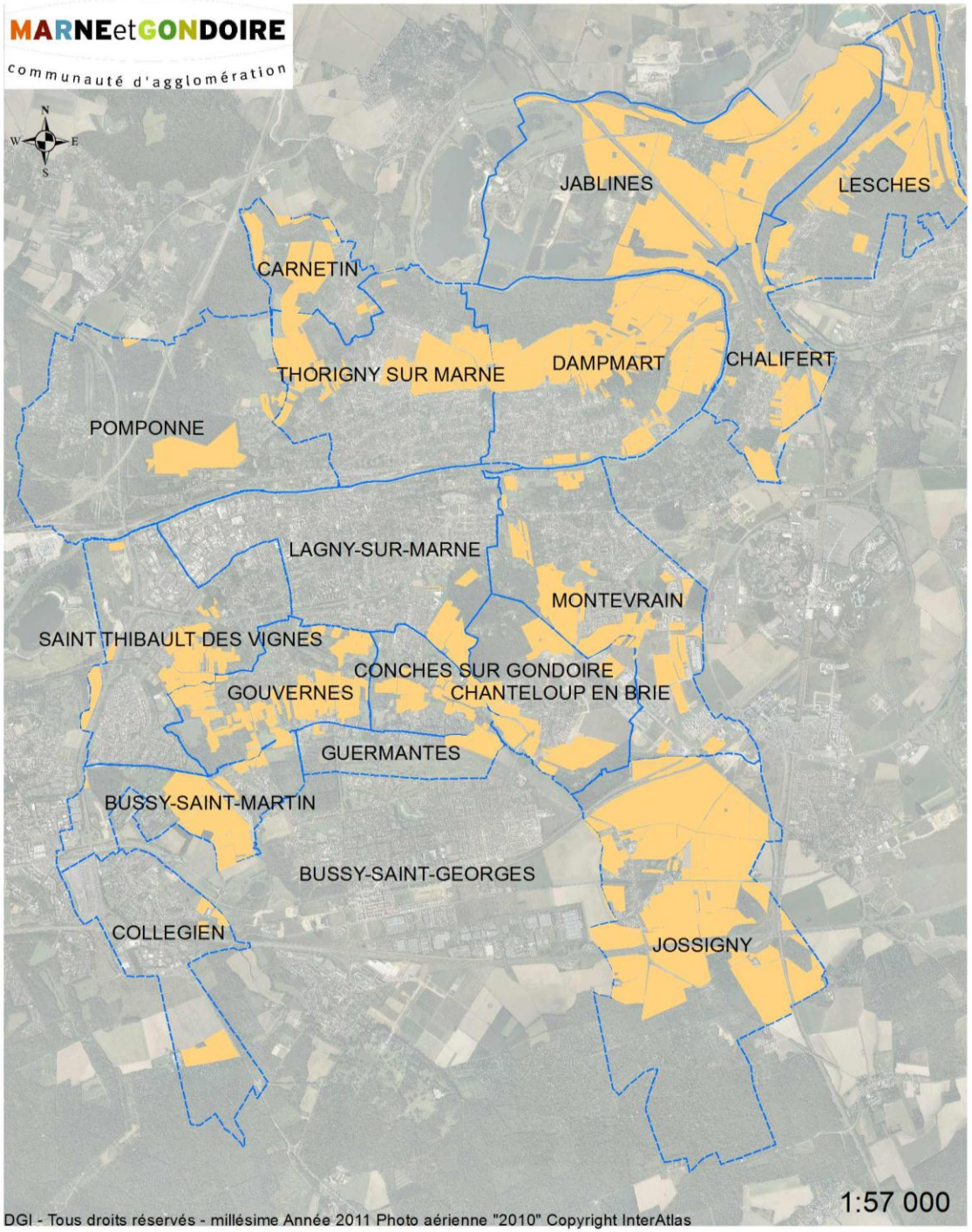

Le projet agricole du territoire

Pérenniser l’activité agricole et assurer un équilibre entre le rural et l’urbain

- Donner une lisibilité aux agriculteurs et sécuriser le foncier agricole

MARNEetGONDOIRE
communauté d'agglomération

LE PPEANP et son projet d'extension

Création par le CG 77
le 21 décembre 2012

Projet d'extension en cours

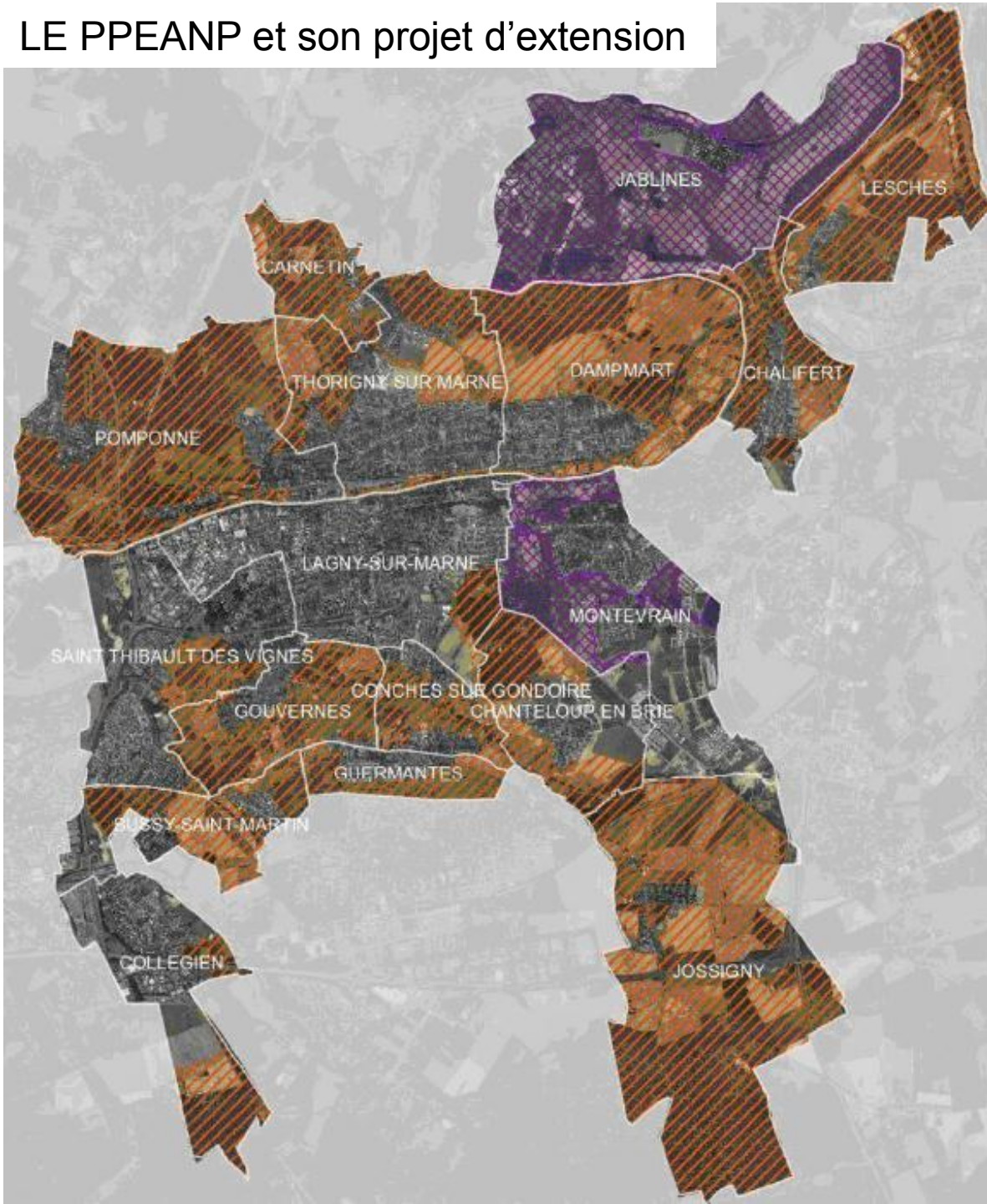

Le projet agricole du territoire

Pérenniser l’activité agricole et assurer un équilibre entre le rural et l’urbain

- Donner une lisibilité aux agriculteurs et sécuriser le foncier agricole

- Préserver les circulations agricoles

MARNEetGONDOIRE
communauté d'agglomération

18 panneaux « partageons la route »

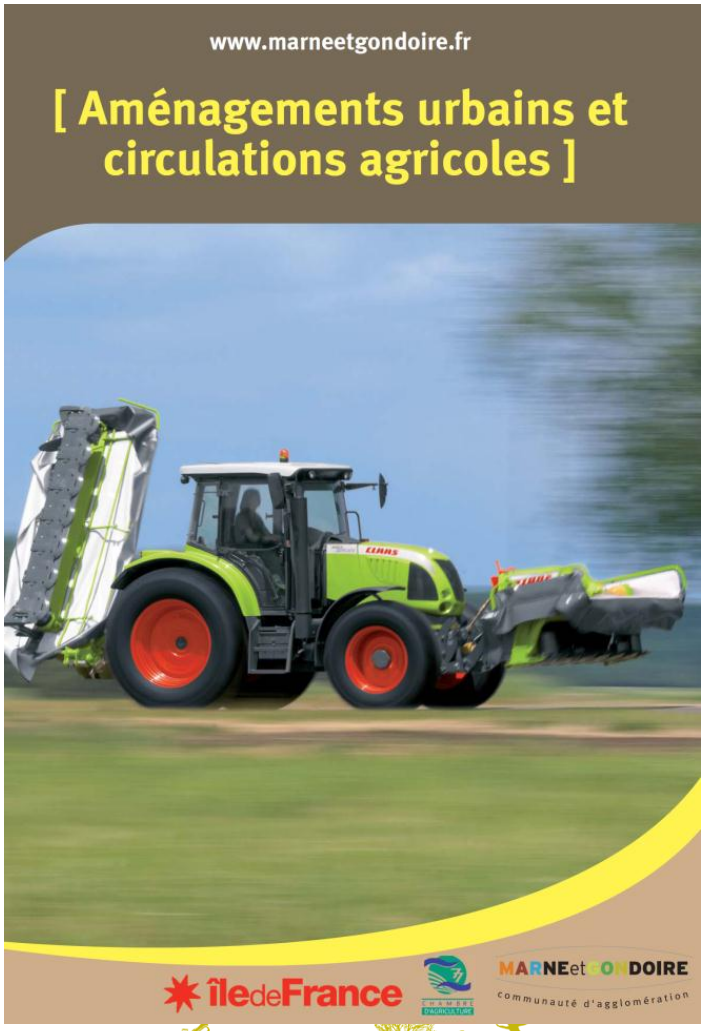

Le projet agricole du territoire

Pérenniser l'activité agricole et assurer un équilibre entre le rural et l'urbain

- Donner une lisibilité aux agriculteurs et sécuriser le foncier agricole

- Préserver les circulations agricoles

- Accompagner les diversifications (circuits courts, biomasse)

MARNEetGONDOIRE
communauté d'agglomération

fermes de MARNE et GONDOIRE

Du lait, du fromage, des légumes et des fruits...

Fermes de Marne et Gondoire

Ferme Chabot
15, allée privée des Tilleuls
77450 Jablines
Tél. : 01 60 43 81 21
Ouverture d'avril à juin tous les jours de 9h à 12h et de 14h à 19h.

Ferme de St-Thibault
www.ferme-de-saint-thibault.fr
rue Pasteur – Les Glas
77400 Saint-Thibault-des-Vignes
Tél. : 01 64 30 65 20
Ouverture : dim au mar 17h-19h / merc au vend 16h-19h / sam 10h-12h30 et 16h-19h.

Ferme de Courberonne
48, rue de Lagny • 77600 Jossigny
Tél. : 01 64 30 03 47
Ouverture : vend 14h-20h

Ferme de la Marche
www.lafermedelamarche.fr
Chemin des Tartreux
77400 Dampmart
Tél. : 01 60 07 75 64
Ouverture : vend 16h-19h, sam 9h30-12h30 et 15h-18h

Cueillette du Plessis
www.cueilletteduplessis.com
Avenue de la ferme Briarde
77600 Chanteloup-en-Brie
Tél. : 01 60 03 27 24
Ouverture : mar au sam 9h30-12h30 et 14h-19h et dim 9h30-12h30

Associations pour le Maintien d'une Agriculture Paysanne

Rentilly
Contact : Annie Looten
cledusolrivegauche@laposte.net

Carnetin
Contact : Daniel Enselme amapmg@free.fr

Lagny
Contact : christinebonnamy@wanadoo.fr

Plus des renseignements : http://lacledusol.asso.fr/amap/

De nombreux produits frais à proximité

Conception graphique : Olivier Michelle Bagamigha

Le projet agricole du territoire

Pérenniser l'activité agricole et assurer un équilibre entre le rural et l'urbain

- Donner une lisibilité aux agriculteurs et sécuriser le foncier agricole

- Préserver les circulations agricoles

- Accompagner les diversifications (circuits courts, biomasse)

- Valoriser le patrimoine agricole

MARNEetGONDOIRE
communauté d'agglomération

MARNEetGONDOIRE
communauté d'agglomération

Le projet agricole du territoire

Pérenniser l'activité agricole et assurer un équilibre entre le rural et l'urbain

- Donner une lisibilité aux agriculteurs et sécuriser le foncier agricole
- Préserver les circulations agricoles
- Accompagner les diversifications (circuits courts, biomasse)
- Valoriser le patrimoine agricole
- Renforcer les liens avec la population

MARNEetGONDOIRE
communauté d'agglomération

MARNE et GONDOIRE
communauté d'agglomération

Une mallette pédagogique sur l'agriculture

Les objectifs

- Sensibiliser le jeune public aux richesses agricoles du territoire
- Donner les clefs aux enseignants pour pouvoir aborder la thématique agricole
- Renforcer le lien entre les écoles et les exploitations agricoles

Le public concerné

- Enfants d'âge primaire dans le cadre scolaire ou périscolaire

La méthode

MARNEetGONDOIRE
communauté d'agglomération

L'étude pour la conception de la mallette

Etude conception prototype
10 mois

Fabrication et plan de diffusion
6 mois

Fév 2013 — juillet 2013 — Déc 2013 — Juin 2014

Réunions du groupe de travail
Rencontre d'agriculteurs

Expérimentation
Reprise du prototype

Validation d'un pré-prototype

MARNEetGONDOIRE
communauté d'agglomération

Contenu du prototype de la mallette

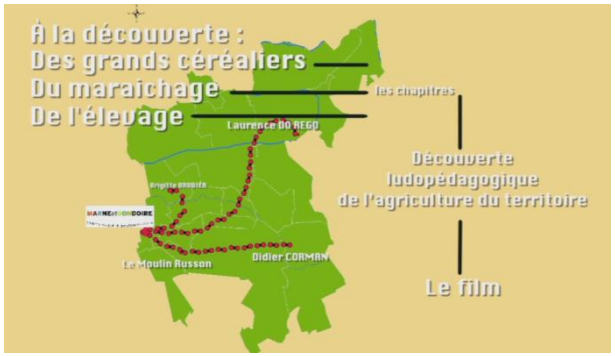

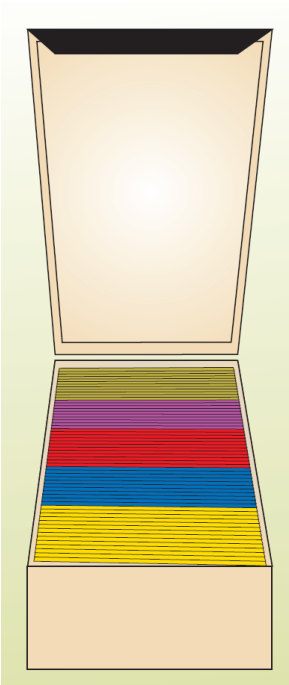

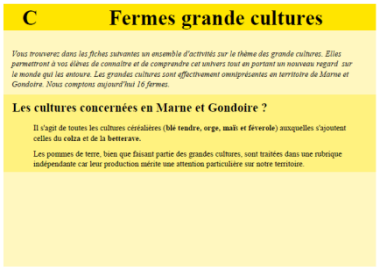

C Fermes grande cultures

Vous trouverez dans les fiches suivantes un ensemble d'activités sur le thème des grande cultures. Elles permettront à vos élèves de connaître et de comprendre cet univers tout en portant un nouveau regard sur le monde qui les entoure. Les grandes cultures sont effectivement omniprésentes en territoire de Marne et Gondoire. Nous comptons aujourd'hui 16 fermes.

Les cultures concernées en Marne et Gondoire ?

Il s'agit de toutes les cultures céréalières (**blé tendre, orge, maïs et féverole**) auxquelles s'ajoutent celles du **colza** et de la **betterave**.

Les pommes de terre, bien que faisant partie des grandes cultures, sont traitées dans une rubrique indépendante car leur productions mérite une attention particulière sur notre territoire.

Un DVD sur l'agriculture du territoire

Une carte du territoire aimantée

Un puzzle du territoire

<u>5 thématiques</u> : Marne et Gondoire , les céréales, les produits laitiers, le maraîchage et les pommes de terre

Un plateau de jeu transversal

Des photos du territoire

Des posters, des livres et des DVD

MARNEetGONDOIRE
communauté d'agglomération

Et la suite ?

Décembre

Validation finale du prototype

janvier

Fabrication de 5 exemplaires

Communication et valorisation des mallettes

printemps

« Formation et séminaires » sur la mallette

septembre

Utilisation des mallettes dans 5 écoles

février

Roulement entre les écoles tous les 6 mois

MARNEetGONDOIRE
communauté d'agglomération

Merci pour votre attention

MARNEetGONDOIRE
communauté d'agglomération